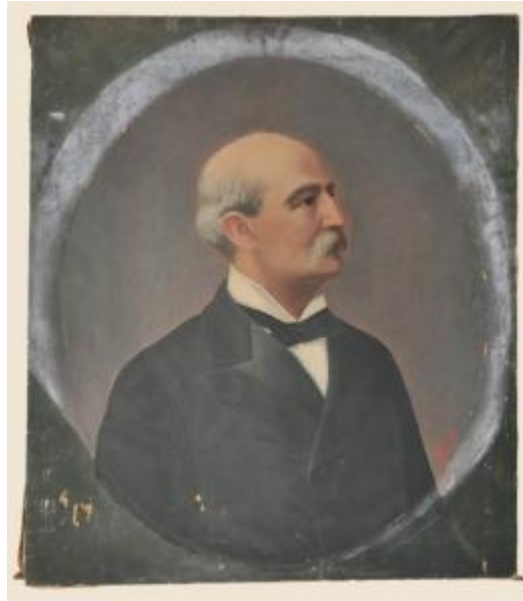

## Registro 9-222

**Institución**

Museo Nacional Benjamín Vicuña Mackenna

**Tipo de objeto**

Pintura (obra visual)

**Materiales y técnicas**

Pintura (obra visual)

**Dimensiones**

Alto 94 x Ancho 84 cm

**Características que lo distinguen**

Obra inscrita en formato cuadrado. Composición en base a figura masculina de busto, rostro de perfil. Pelo y bigotes canosos. Lleva chaqueta negra, camisa blanca y corbatín negro. Fondo gris.

Tela separada del marco. Presenta faltantes y rasgaduras. Buen color.

**Título**

Retrato de Don Claudio Vicuña Guerrero

**Tema**

Representa a Claudio Vicuña Guerrero en su madurez.

**Fecha o período**

1895

**Creador**

María Teresa Viel