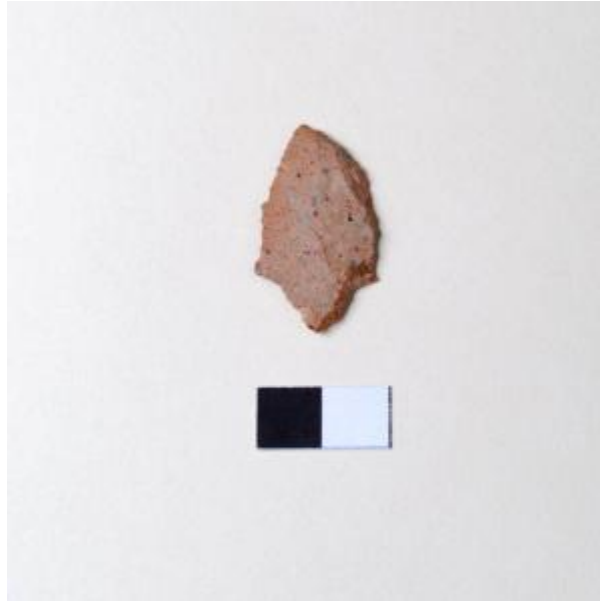

## Registro 25-2548

**Institución**

Museo de Antofagasta

**Tipo de objeto**

Punta de proyectil

**Materiales y técnicas**

Punta de proyectil

**Dimensiones**

Largo 39 x Ancho 28 x Espesor 3 Milímetros

**Características que lo distinguen**

Lítico entero, elaborado en sílice. Forma triangular con pedúnculo de extremo aguzado. Un borde recto y el otro curvo, vértice agudo, caras planas, retoque bimarginal doble. Uso en actividades de caza. Color rosado.