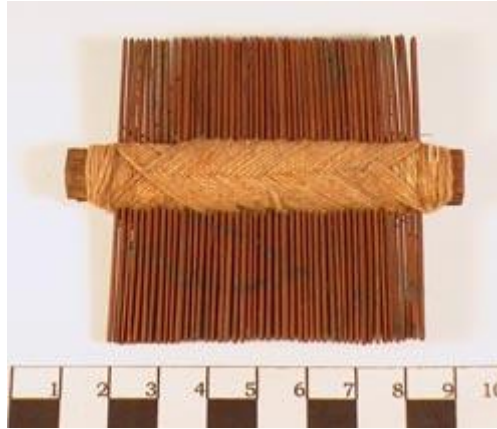

Registro 25-5254

**Institución**

Museo de Antofagasta

Tipo de objeto

Peine

Materiales y técnicas

Peine

Dimensiones

Ancho 66 x Alto 81 Milímetros

Características que lo distinguen

Dos trozos de madera colocados horizontalmente atados de manera con hilo fino que se van entrecruzando y entrelaza y ata delgadas y pequeñas tablillas de madera que cumplen la función de "dientes"

Cultura originaria

Atacameño