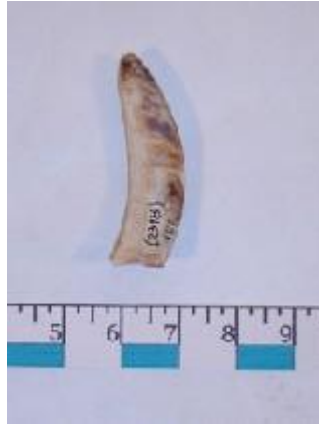

Registro 25-181

**Institución**

Museo de Antofagasta

Tipo de objeto

Anzuelo

Materiales y técnicas

Anzuelo

Dimensiones

Espesor 3.50 x Ancho 9.50 x Largo 37 Milímetros

Características que lo distinguen

Instrumento usado en faenas de pesca. Objeto de forma alargada, curva en el sector distal y de sección plana. Tiene el extremo proximal aguzado y el distal cortado recto. Está fabricado en valva de color gris claro.

Se encuentra fragmentado y con faltantes de la mayor parte de su superficie.