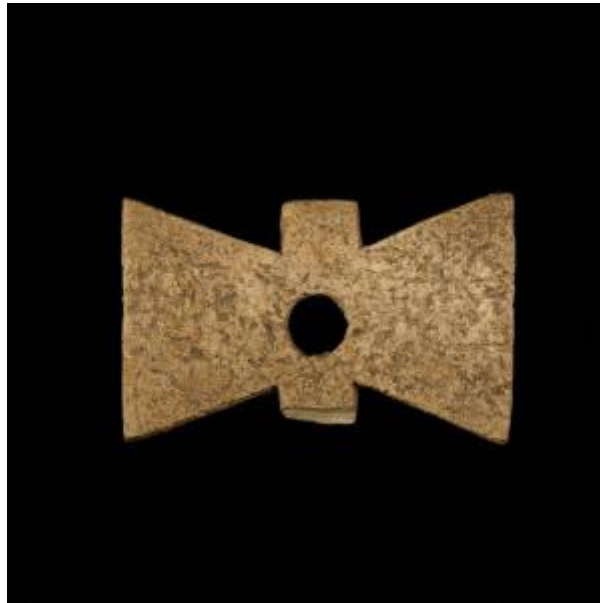

## Registro 11-1891

**Institución**

Museo del Limarí

**Tipo de objeto**

Tortera

**Materiales y técnicas**

Tortera

**Dimensiones**

Largo 3.4 x Ancho 2.1 cm

**Características que lo distinguen**

Instrumento utilizado en conjunto con el huso de hilar para fabricar la hebra. Objeto de forma bitroncocónica, con una banda vertical en la que se encuentra el orificio central. Superficie pulida de color marrón claro.

La superficie se observa erosionada y con cambio de coloración.