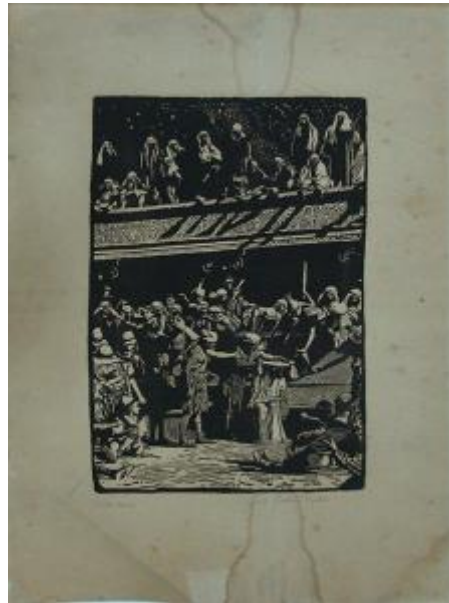

Registro 2-2029

**Institución**

Museo Nacional de Bellas Artes

Tipo de objeto

Grabado

Materiales y técnicas

Grabado

Dimensiones

Alto 39 x Ancho 26 cm

Características que lo distinguen

Obra de formato rectangular en orientación vertical. Grabado figurativo, monocromático que representa una escena religiosa. Se observa, un conjunto de hombres con vestimenta de soldados, túnicas largas, lanzas y actitudes de violencia hacia un varón que se encuentra sentado al centro. Uno de los sujetos, se le acerca para vendarle los ojos.

Título

Cristo Deriso

Creador

Giulio Aristide Sartorio