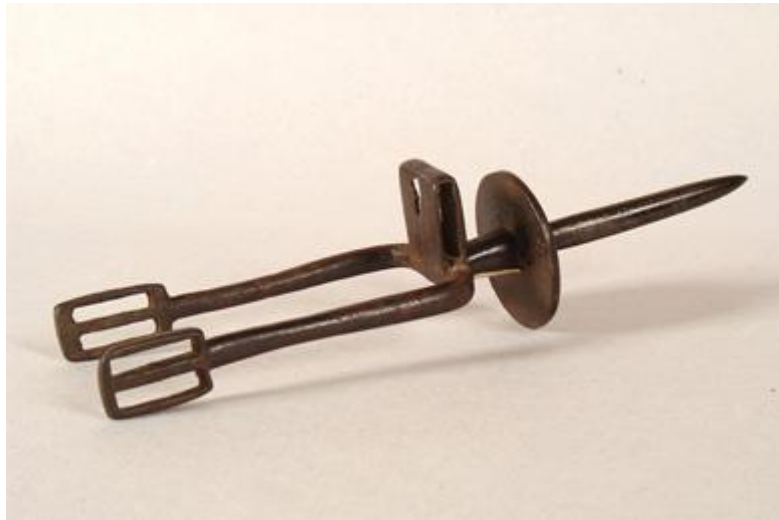

## Registro 3-29766

**Institución**

Museo Histórico Nacional

**Tipo de objeto**

Espuela

**Materiales y técnicas**

Espuela

**Dimensiones**

Largo 26 x Alto 8 cm

**Características que lo distinguen**

Objeto metálico, que se usa en pares ajustado al talón del calzado para picar a la cabalgadura. Está compuesto por un asta lisa hasta el tercio superior donde van los sellos, o hendiduras que sostienen las correas de la talonera que fija el pie a la pieza. En el centro de la curva del asta se ubica el pihuelo, especie de horquilla con diseños calados que sirve para sujetar la rodaja que, en este caso, se ha perdido.

**Fecha o período**

Siglo XVII