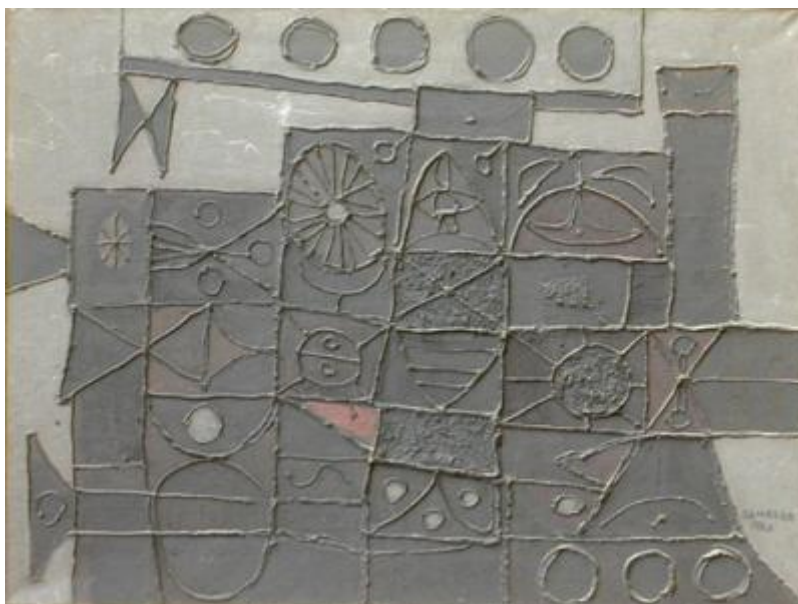

Registro 2-1844

**Institución**

Museo Nacional de Bellas Artes

Tipo de objeto

Pintura (obra visual)

Materiales y técnicas

Pintura (obra visual)

Dimensiones

Ancho 80 x Alto 60 cm

Características que lo distinguen

Obra rectangular de orientación horizontal. Pintura abstracta, monocromática, con presencia de rojo. Se observa un estructura gris con nichos de sobre relieve en el interior, además de formas aledañas que simulan la estructura de un ferrocarril.

Título

Composición

Fecha o período

1962

Creador

José Gamarra