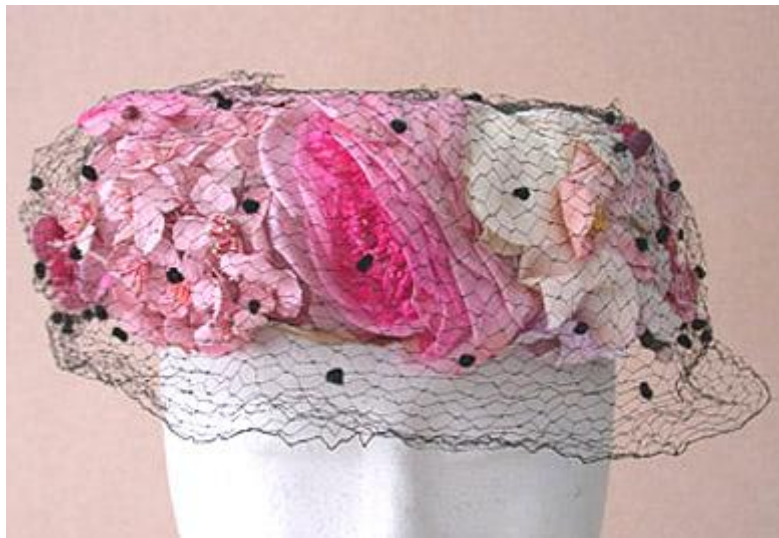

## Registro 3-30734

**Institución**

Museo Histórico Nacional

**Tipo de objeto**

Sombrero

**Dimensiones**

Diámetro 19 cm

**Características que lo distinguen**

Sombrero de mujer de tul rosado. Redondo y estructurado por dos aros de alambre forrados en tul, separados por ocho cm. de altura. Hacia el frente tiene aplicadas flores de género y hacia atrás tiene un lazo de tul rosado que lo cubre. Tiene una malla hexagonal negra con lunares de terciopelo bordados que cae al frente.

**Fecha o período**

1940/1950