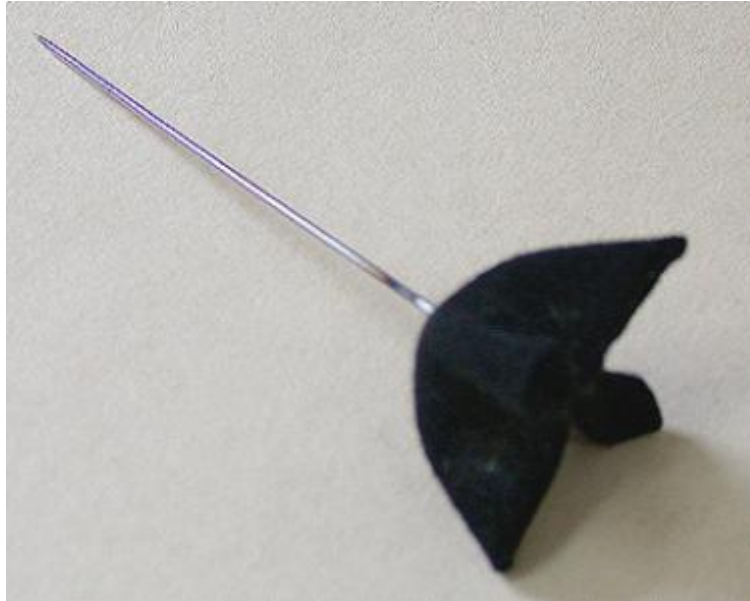

Registro 3-31024

**Institución**

Museo Histórico Nacional

Tipo de objeto

Alfiler de sombrero

Dimensiones

Largo 8 cm

Características que lo distinguen

Alfiler de sombrero con cabeza de fieltro de lana color negro, la que forma una especie de trebol de cuatro hojas, al tener tomado el centro superior dejando cuatro esquinas. Su cuerpo es de metal plateado.

Fecha o período

1920