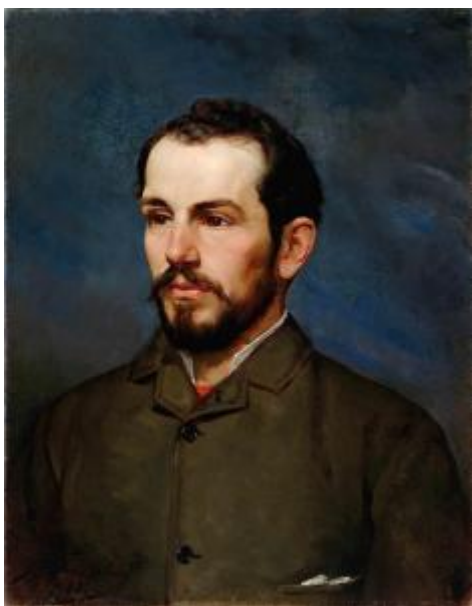

Registro 2-207

**Institución**

Museo Nacional de Bellas Artes

Tipo de objeto

Pintura (obra visual)

Materiales y técnicas

Pintura (obra visual)

Dimensiones

Alto 61 x Ancho 48 cm

Características que lo distinguen

Composición rectangular, orientación vertical. Retrato de busto de un hombre, ligeramente girado hacia la izquierda, sobre fondo neutro en tonos azul oscuro y marrón. El rostro es la zona más iluminada de la obra. Tiene el cabello corto y negro, con entradas; los ojos oscuros, como la barba y el bigote. Viste chaqueta abotonada verde oscuro, con un bolsillo en el cual hay un pañuelo blanco. Por el cuello se asoma la camisa blanca y algo rojo.

Título

Retrato de Don Guillermo Puelma

Fecha o período

1881

Creador

Alfredo Valenzuela Puelma