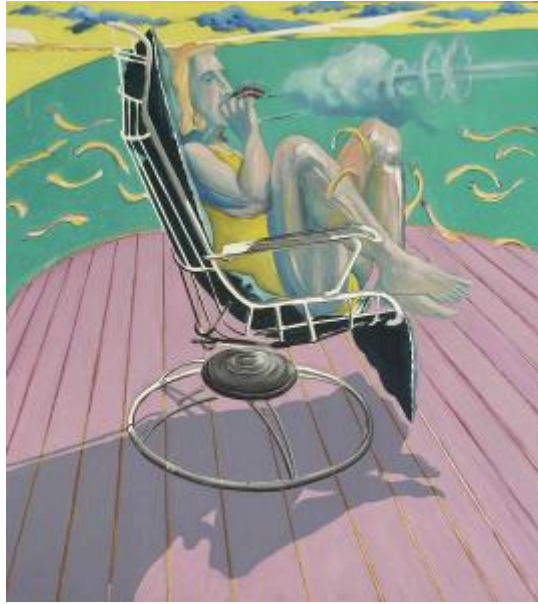

Registro 2-2001

**Institución**

Museo Nacional de Bellas Artes

Tipo de objeto

Pintura (obra visual)

Materiales y técnicas

Pintura (obra visual)

Dimensiones

Ancho 185 x Alto 200 cm

Características que lo distinguen

Obra rectangular, orientación vertical. Composición en base a figura femenina sentada en una silla giratoria, con las piernas recogidas, vista de perfil derecho. La retratada tiene el pelo claro, lleva una malla amarilla y sostiene un cigarrillo con su mano derecha. Fondo en tono amarillo, verde y rosado. Predominio de tonos claros.

Marco delgado de aluminio.

Título

Los Hijos de la Dicha o Introducción al Paisaje chileno. Panel A: Cortina de Humo (Ella) para filosofar con el martillo

Fecha o período

1979

Creador

Gonzalo Díaz Díaz