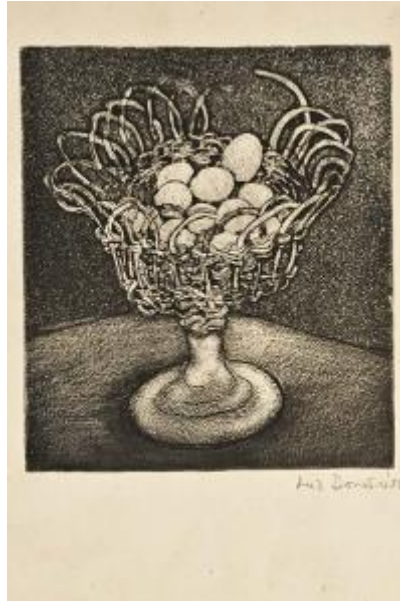

Registro 2-985

**Institución**

Museo Nacional de Bellas Artes

Tipo de objeto

Grabado

Materiales y técnicas

Grabado

Dimensiones

Ancho 12 x Alto 14 cm

Características que lo distinguen

Obra de formato rectangular en orientación vertical. Grabado figurativo en tonos grises, se representa una naturaleza muerta, al centro, una cesta de base alargada con huevos en su interior. Se percibe tras ella la esquina de la mesa donde se encuentra emplazada.

Título

Naturaleza Muerta

Fecha o período

1956

Creador

Luz Donoso Puelma