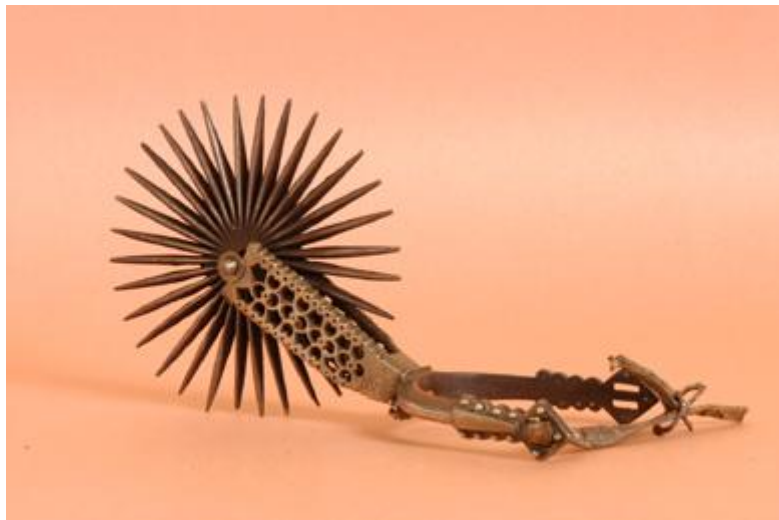

Registro 3-33334

**Institución**

Museo Histórico Nacional

Tipo de objeto

Espuela

Materiales y técnicas

Espuela

Dimensiones

Diámetro 16.5 x Largo 19 x Ancho 10 cm

Características que lo distinguen

Objeto de hierro forjado que se usa en pares para picar al caballo durante la monta.

Está compuesto por un asta que remata en cada extremo en un sello, o hendidura que sostiene las correas de la talonera. En el centro de la curva del asta se ubica el pihuelo, especie de horquilla que sirve para sujetar la rodaja, objeto radial de 30 punta que se ubica en el extremo opuesto al asta.

Fecha o período

Siglo XIX