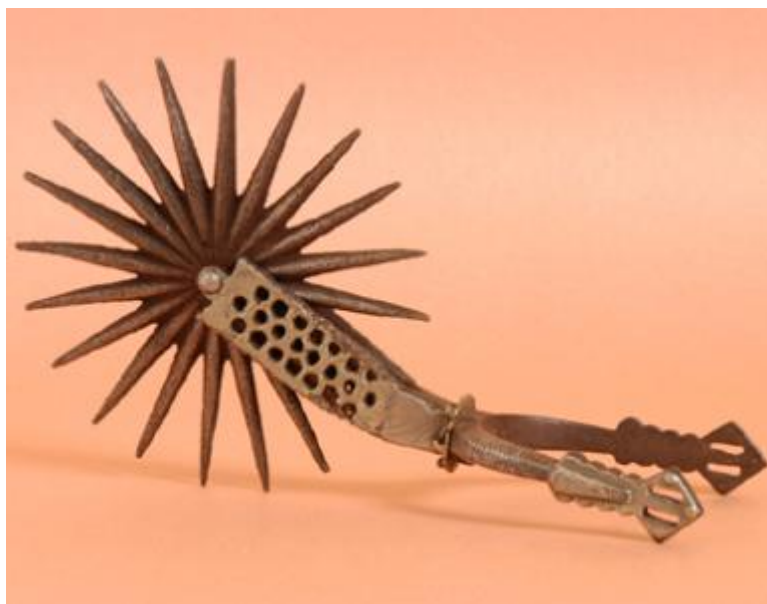

## Registro 3-33343

**Institución**

Museo Histórico Nacional

**Tipo de objeto**

Espuela

**Materiales y técnicas**

Espuela

**Dimensiones**

Diámetro 17 x Largo 28 x Ancho 10 cm

**Características que lo distinguen**

Objeto de hierro forjado que se usa en pares para picar al caballo durante la monta.

Está compuesto por un asta que remata en cada extremo en un sello, o hendidura que sostiene las correas de la talonera. En el centro de la curva del asta se ubica el pihuelo, especie de horquilla que sirve para sujetar la rodaja, objeto radial de 20 puntas que se ubica en el extremo opuesto al asta.

**Fecha o período**

Siglo XIX