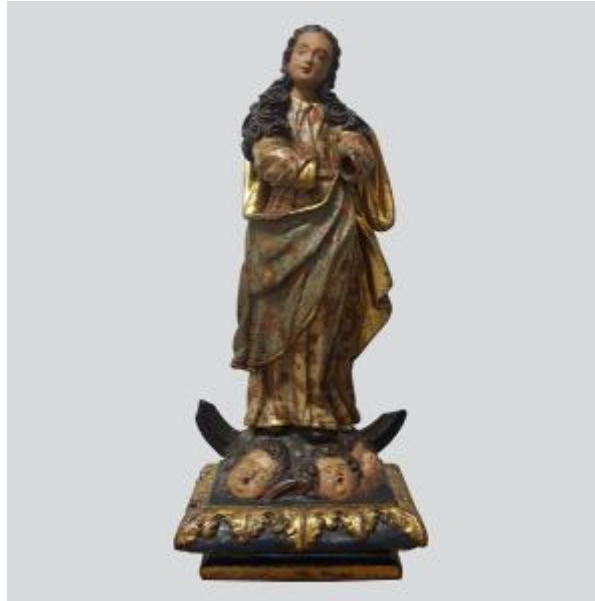

Registro 24-33

**Institución**

Museo de Artes Decorativas

Tipo de objeto

Figura (representación)

Materiales y técnicas

Figura (representación)

Dimensiones

Alto 66 x Ancho 28.5 x Profundidad 20 cm

Características que lo distinguen

Figura de devoción cristiana de cuerpo completo de pie con la cabeza levemente inclinada a la derecha que representa a la Virgen María con los atributos de la Inmaculada. De rostro juvenil y tez clara, usa un vestido drapeado color amarillo claro con decoración policromada de diseños vegetales en rojo, verde y dorado, sobre ésta, una capa de bordes dorados también con diseños de acantos y zarcillos. La base sobre la que se apoya es cuadrada con adornos de hojas de acantos dorado y tres caritas de querubines, y una media luna en cuarto creciente (hacia arriba). Lleva el cabello largo rizado de color oscuro que cae por los lados de los brazos. Las manos, que están perdidas están en gesto de oración al pecho.

Abrasiones y pérdida del dorado

Título

Inmaculada Concepción

Fecha o período

Siglo XVIII

Creador

Desconocido/a