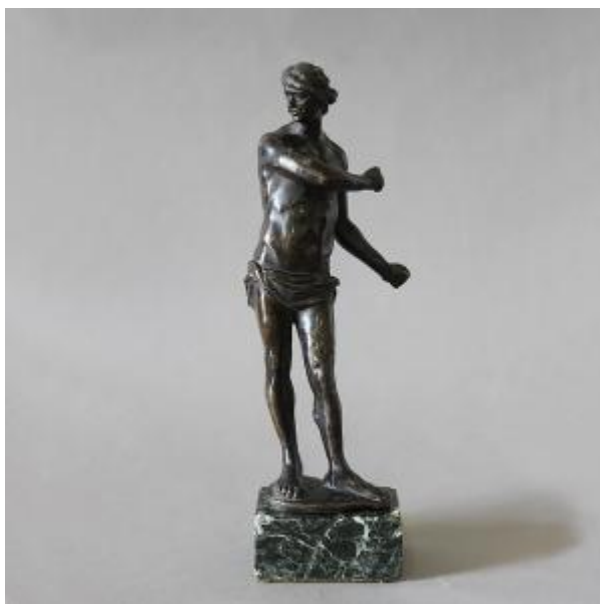

## Registro 24-354

**Institución**

Museo de Artes Decorativas

**Tipo de objeto**

Escultura

**Materiales y técnicas**

Escultura

**Dimensiones**

Alto 25 x Ancho 9.0 x Profundidad 7.0 cm

**Características que lo distinguen**

Pieza decorativa es una figura masculina de cuerpo completo, de pie, desnudo, solo tiene un paño sobre la cadera. Presenta la cabeza girada a la derecha, con abundante cabellera y su rostro tiene aspecto mayor, con bigotes abundantes. El cuerpo de torso desnudo tiene el brazo derecho doblado sobre el pecho y el izquierdo junto al cuerpo con el antebrazo elevado, ambas manos empuñadas. Al extremo inferior, se eleva sobre una base de mármol verde-azulado.

La figura mide 22 cm, sin la base

Probablemente está incompleta pues las manos tienen orificios por lo que atraviesa probablemente una vara tipo jabalina.

**Título**

Atleta

**Fecha o período**

ca. 1900

**Creador**

Desconocido/a