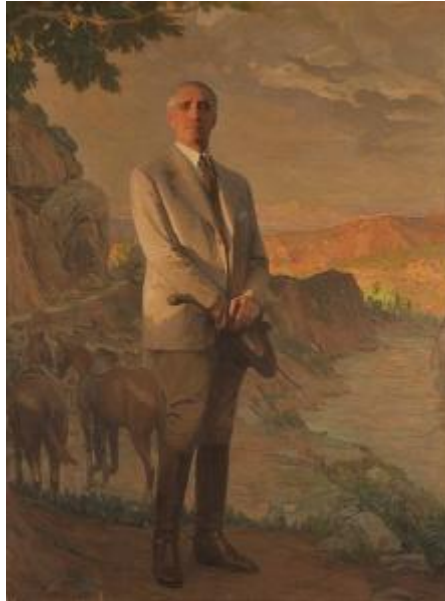

Registro 2-1933

**Institución**

Museo Nacional de Bellas Artes

Tipo de objeto

Pintura (obra visual)

Materiales y técnicas

Pintura (obra visual)

Dimensiones

Alto 184 x Ancho 135 cm

Características que lo distinguen

Obra rectangular, orientación vertical. Composición en base a retrato de cuerpo entero de figura masculina de pie, medio perfil derecho. El retratado tiene el cabello cano y viste traje en tono café claro con corbata y botas largas. Entre sus manos sostiene una fusta y un sombrero. En segundo plano sector izquierdo se distinguen dos caballos. Al fondo una quebrada y vista de cerros al atardecer. Predominan tonos café claro y pasteles.

Título

Retrato de Don Juan Antonio Ríos

Creador

Anselmo Miguel Nieto