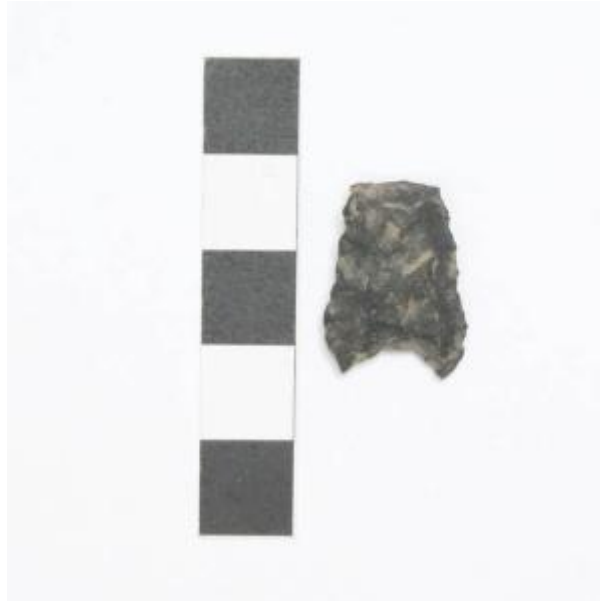

## Registro 10-1320

**Institución**

Museo Regional de Rancagua

**Tipo de objeto**

Punta de proyectil

**Materiales y técnicas**

Punta de proyectil

**Dimensiones**

Ancho 1.5 cm x Espesor 0.6 cm x Largo 2.1 cm x Peso 2 Gramos

**Características que lo distinguen**

Pieza quebrada de color negro con restos de sedimento en algunos sectores; tiene talla bifacial y retoque bimarginal. La base es escotada y la porción distal está ausente.

No se observa deterioro

**Cultura arqueológica**

Complejo Llolleo