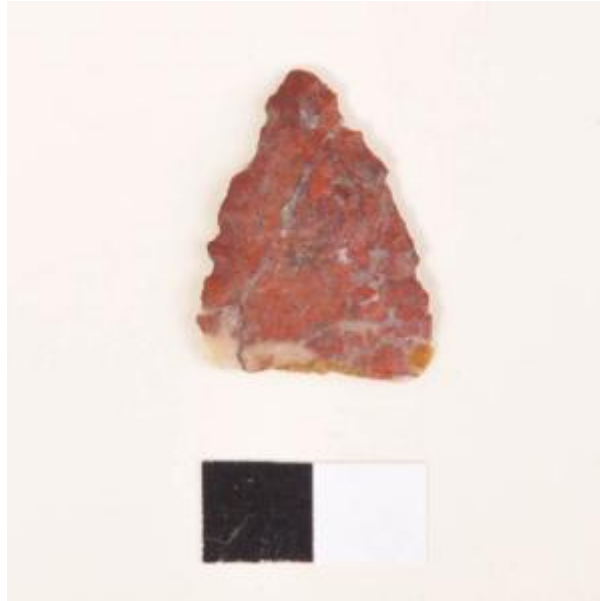

Registro 4-1264

**Institución**

Museo Historia Natural de Valparaíso

Tipo de objeto

Punta de proyectil

Materiales y técnicas

Punta de proyectil

Dimensiones

Alto 0.4 x Largo 2.5 x Ancho 1.9 cm

Características que lo distinguen

Instrumento lítico usado como cabeza de proyectil arrojado durante la caza. Objeto de forma triangular, de talla bifacial con retoque bimarginal; base plana . Piedra de color rojo.