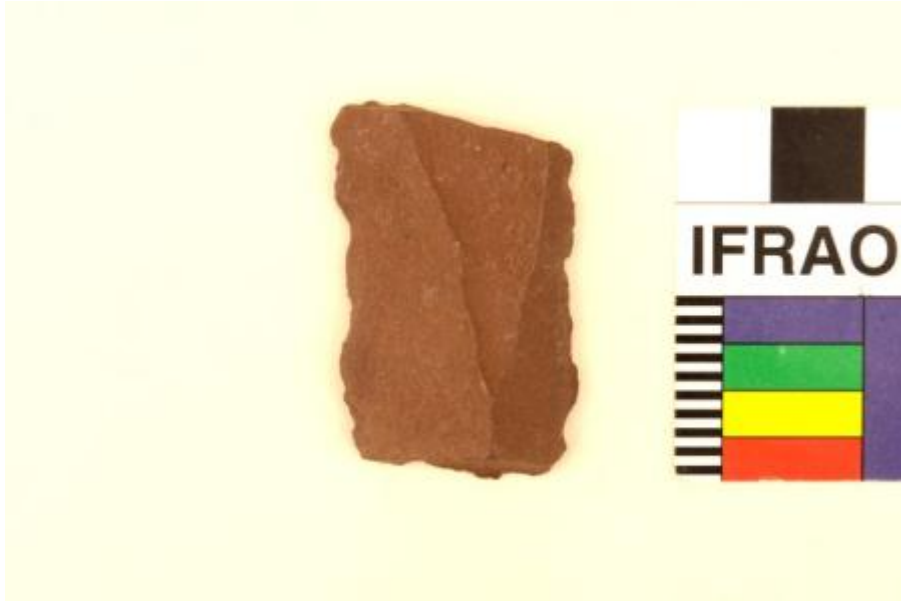

## Registro 1-299

**Institución**

Museo Nacional de Historia Natural

**Tipo de objeto**

Punta de proyectil

**Materiales y técnicas**

Punta de proyectil

**Dimensiones**

Ancho 2.6 x Largo 3.8 x Espesor 0.8 cm

**Características que lo distinguen**

Fragmento lítico rectangular café grisáceo. Una de sus caras planas. Trabajo de tallado en los bordes.