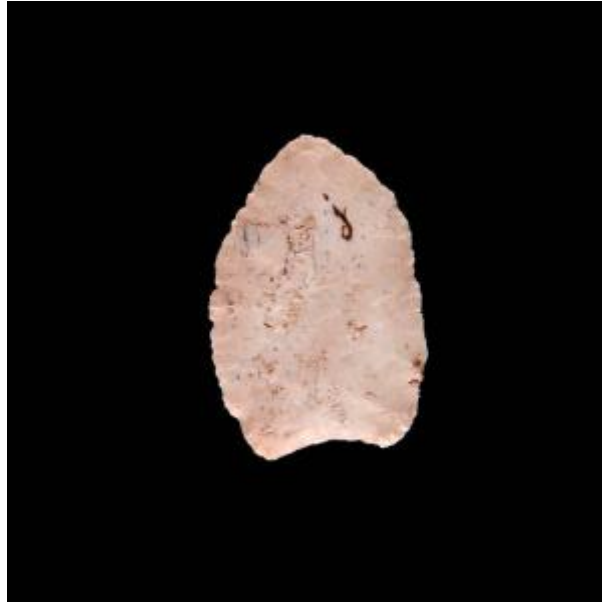

Registro 4-1819

**Institución**

Museo Historia Natural de Valparaíso

Tipo de objeto

Punta de proyectil

Materiales y técnicas

Punta de proyectil

Dimensiones

Alto 0.5 x Largo 4.6 x Ancho 3.1 cm

Características que lo distinguen

Objeto de forma triangular redondeada y base cóncava. Talla bifacial con retoué bimarginal sencillo. Color gris claro con vetas.

Cultura originaria

Atacameño