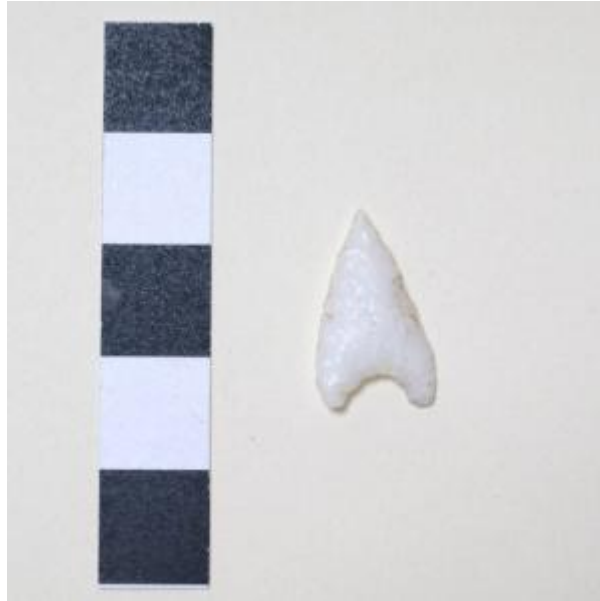

Registro 10-1645

**Institución**

Museo Regional de Rancagua

Tipo de objeto

Punta de proyectil

Materiales y técnicas

Punta de proyectil

Dimensiones

Perímetro 0.5 Gramos x Largo 1.8 cm x Ancho 1.1 cm x Espesor 0.3 cm

Características que lo distinguen

Pieza pequeña de color blanco lechoso y variedad opaca. Tiene la base escotada, talla bifacial y retoque bimarginal.

No se observa deterioro