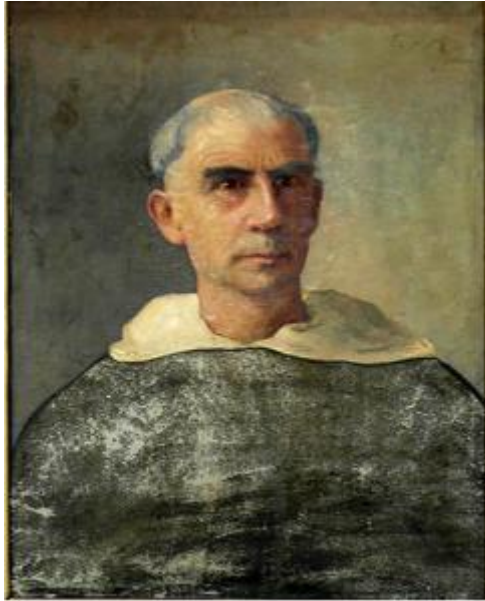

Registro 101-1240

**Institución**

Museo Histórico Dominicano

Tipo de objeto

Pintura (obra visual)

Materiales y técnicas

Pintura (obra visual)

Dimensiones

Alto 95.1 x Ancho 74.9 x Alto 74.9 x Ancho 53.6 cm

Características que lo distinguen

Retrato de un personaje masculino, de medio cuerpo y de frente. De escaso cabello gris; viste hábito religioso negro y en la parte del cuello se asoma el reverso blanco del capillo. Fondo, en tonos de color verde claro. Presenta marco de madera con una moldura dorada prominente de diseño vegetal.

Abrasiones

Título

Retrato de fray Raimundo Errázuriz 1897 - 1907

Creador

Desconocido/a