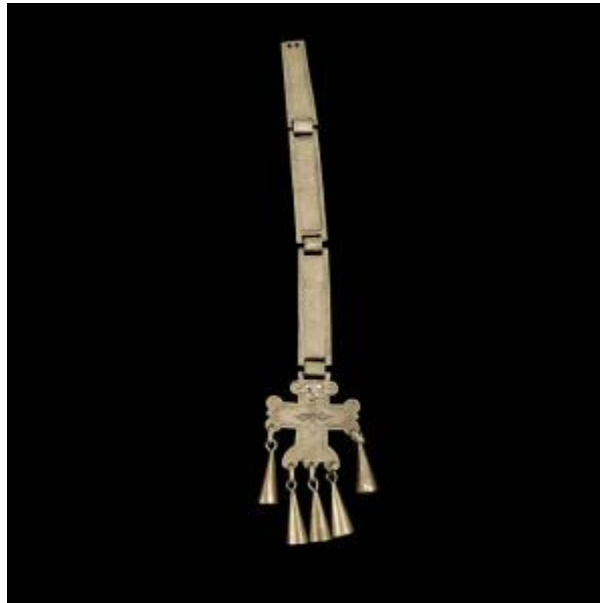

## Registro 6-3761

**Institución**

Museo Regional de La Araucanía de Temuco

**Tipo de objeto**

Trapelakucha

**Materiales y técnicas**

Trapelakucha

**Dimensiones**

Alto 35.5 cm x Ancho 6.3 cm x Espesor 0.1 cm x Peso 82.6 Gramos x Alto 4.2 cm x Diámetro máximo 1.5 cm x Espesor 0.06 cm

**Características que lo distinguen**

Objeto de forma rectangular oblonga, de uso personal femenino. Compuesta por 3 placas rectangulares, un cuerpo y 5 campanas (cholloles), todas unidas por medio de arandelas planas soldadas a la plata, de 2 tamaños diferentes: Una mas ancha para la unión de las placas y otras más angostas para los cholloles. El cuerpo tiene soldado un rostro de plata fundida.

**Cultura originaria**

Mapuche