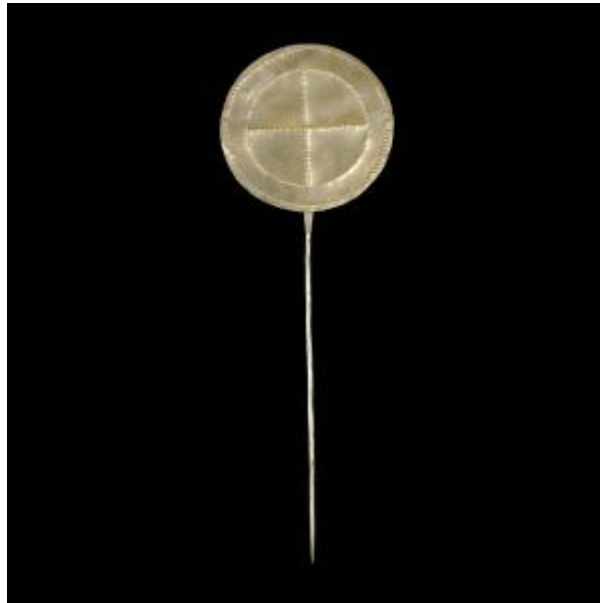

Registro 6-3778

**Institución**

Museo Regional de La Araucanía de Temuco

Tipo de objeto

Tupu

Dimensiones

Peso 37,3 Gramos x Largo 29.8 cm x Diámetro 9,8 cm

Características que lo distinguen

Objeto de forma rectangular oblonga, de uso personal femenino en la cultura Mapuche, como prendedor. Compuesto por un disco y una aguja de alpaca, unidos mediante soldadura. El disco posee decoraciones de 2 círculos concéntricos y una cruz central, realizadas por percusión.

Cultura originaria

Mapuche