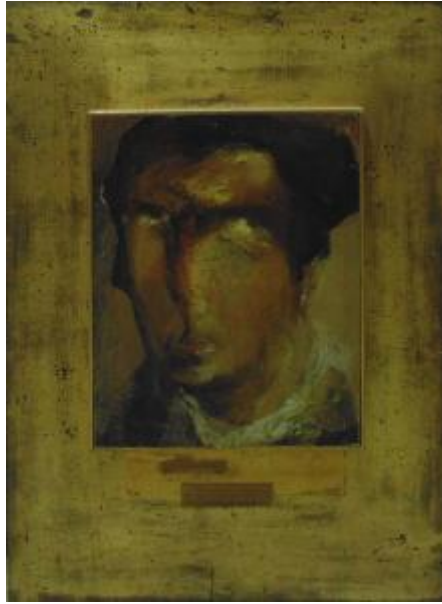

Registro 2-5090

**Institución**

Museo Nacional de Bellas Artes

Tipo de objeto

Pintura (obra visual)

Materiales y técnicas

Pintura (obra visual)

Dimensiones

Alto 36 x Ancho 28 cm

Características que lo distinguen

Obra de formato rectangular en orientación vertical. Pintura figurativa, policromática, que representa un retrato masculino. El hombre, de cabello oscuro, nariz aguilena y ojos perdidos en el cielo, está construido con una pincelada suelta y zonas de amplia pasta.

Título

Hispánico, Gitano

Fecha o período

1966

Creador

Manuel Oliveira