Registro 3-41821

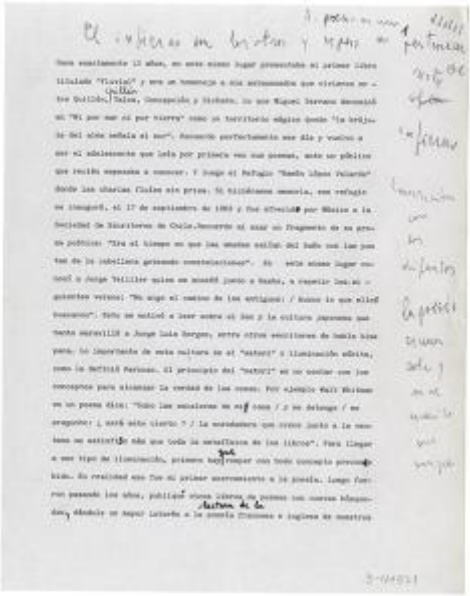

Institución
Museo Histórico Nacional

Tipo de objeto
Documento

Materiales y técnicas
Documento

Dimensiones
Alto 28 x Ancho 22 cm

Características que lo distinguen
Objeto de forma rectangular con bordes regulares en orientación vertical. Tres hojas de papel de color gris mecanografiada por una cara y con correcciones y adiciones manuscritas con lápiz de tinta negra. En la esquina superior derecha de cada hoja está el número de página. Texto sobre poesía escrito por Francisco Véjar quién lo firma en la tercera página parte inferior con lápiz de tinta negra.

Título
Texto sobre la poesía dedicada a Jorge Telier, Rolando Cárdenas y otros

Fecha o período
1900/2000

Creador
Francisco Véjar