Registro 3-41964

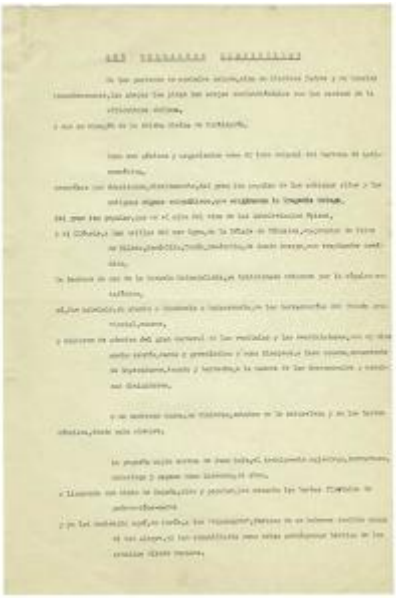

Institución
Museo Histórico Nacional

Tipo de objeto
Texto

Materiales y técnicas
Texto

Dimensiones
Alto 32.6 x Ancho 21.5 cm

Características que lo distinguen
Objeto de forma rectangular con bordes regulares, compuesto por cuatro hojas de papel mecanografiadas en color negro. En la esquina superior izquierda de tres de las hojas se encuentran numeradas.

Título
Los borrachos dionisíacos

Creador
Carlos Díaz Loyola (Pablo de Rokha)