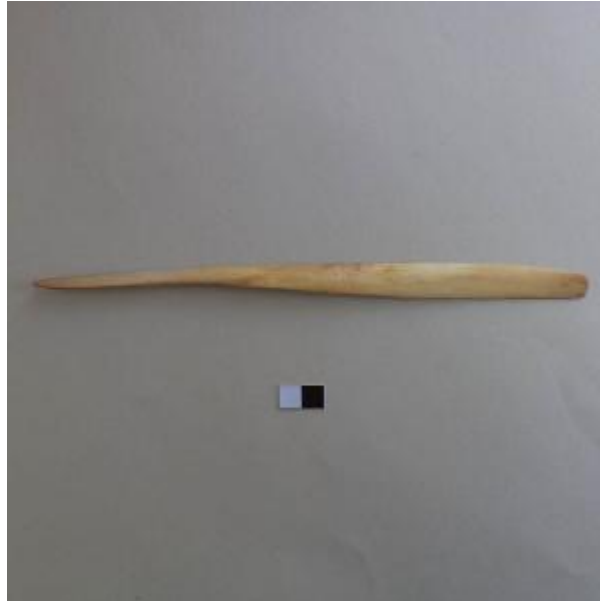

## Registro 4-2820

**Institución**

Museo Historia Natural de Valparaíso

**Tipo de objeto**

Espátula

**Materiales y técnicas**

Espátula

**Dimensiones**

Largo 2.5 x Ancho 1.6 x Espesor 0.4 cm

**Características que lo distinguen**

Instrumento asociado a la práctica del consumo de alucinógenos. Objeto oblongo de sección plana e irregular que presenta un extremo romo y otro apuntado. Superficie pulida de color marfil.

**Cultura arqueológica**

Cultura Diaguita