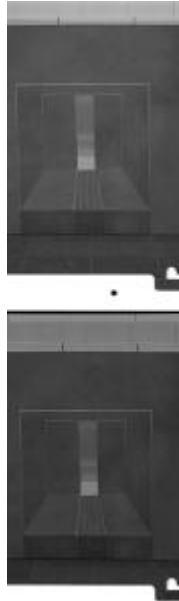

Registro 2-5421

**Institución**

Museo Nacional de Bellas Artes

Tipo de objeto

Negativo (fotografía)

Materiales y técnicas

Negativo (fotografía)

Dimensiones

Alto 12.5 x Ancho 6 cm

Características que lo distinguen

Negativo doble en blanco y negro con dos tomas de un registro de obra que se encuentra apoyada en el suelo. En la pintura se observa el interior de una cubo, cuya base tiene una franja con líneas rectas, el muro final del cubo tiene una abertura que coincide con estas franjas y permite ver un cuadrado y una zona de luz. Fondo oscuro.

Título

Antúnez, Nemesio. Pinturas. 27 de sept. 1973

Fecha o período

1973-09-27

Creador

Sergio Berthoud