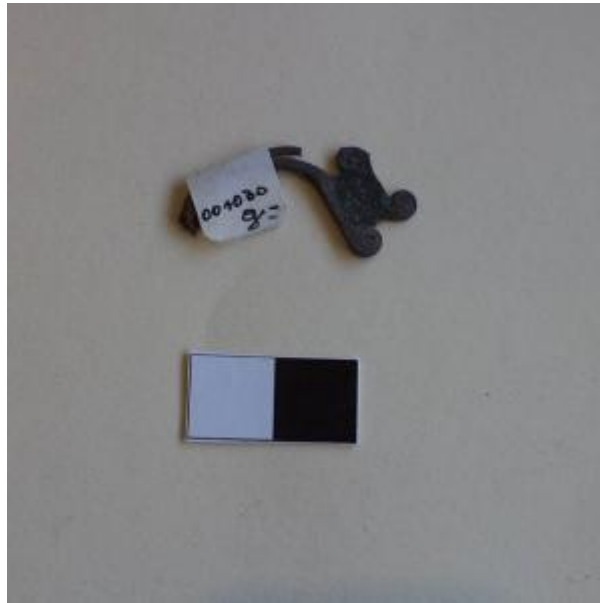

## Registro 11-1491

**Institución**

Museo del Limarí

**Tipo de objeto**

Arete (joya)

**Materiales y técnicas**

Arete (joya)

**Dimensiones**

Largo 2.9 x Ancho 1.4 x Espesor 0.1 cm

**Características que lo distinguen**

Adorno de uso personal que se lleva pendiente del lóbulo de la oreja. Objeto compuesto por un arco curvo y un pendiente de forma cuadrangular con tres volutas. Metal de olor gris.

Se encuentra fragmentado y con faltantes. La superficie se aprecia con óxido y en general el objeto es frágil.