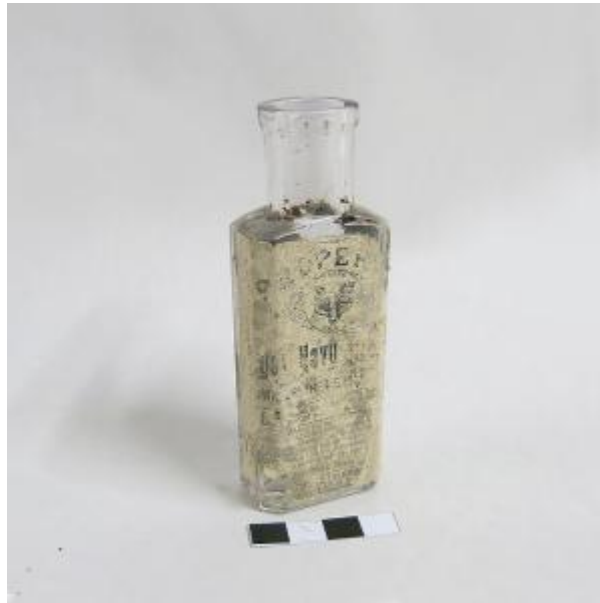

## Registro 3-42690

**Institución**

Museo Histórico Nacional

**Tipo de objeto**

Botella

**Materiales y técnicas**

Botella

**Dimensiones**

Alto 11.2 x Ancho 4.1 x Profundidad 2.5 cm

**Características que lo distinguen**

Recipiente para líquidos, es un prisma cuadrangular de vidrio transparente. Al extremo superior se eleva el gollete cilíndrico breve y junto al perímetro de la boca tiene una moldura de mayor diámetro. El cuerpo está formado por paredes rectangulares, de perfil recto y la base es cuadra y plana. En la cara frontal y laterales lleva una etiqueta de papel adherida, es de color ocre y letras impresas negras con la inscripción PROPER'S y el logotipo con la cabeza de un animal, que tiene aspecto de zorro.