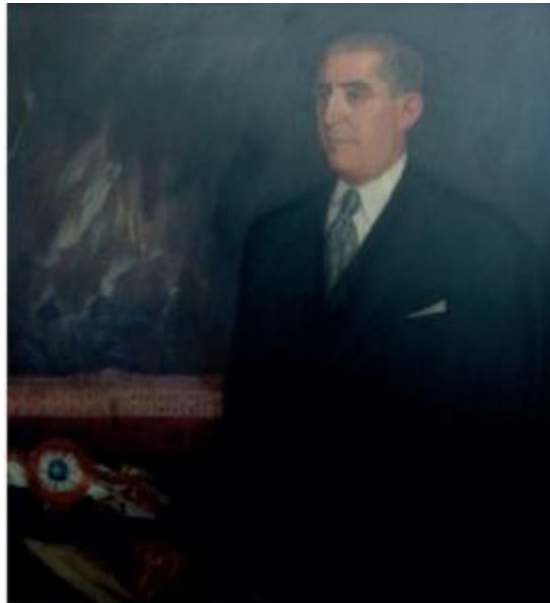

Registro 3-25473

**Institución**

Museo Histórico Nacional

Tipo de objeto

Pintura (obra visual)

Materiales y técnicas

Pintura (obra visual)

Dimensiones

Alto 107 x Ancho 117 cm

Características que lo distinguen

Obra de formato rectangular. Retrato de figura masculina de medio cuerpo y medio perfil. El personaje viste un traje oscuro con camisa blanca y corbata. Al fondo y en el sector izquierdo de la composición se observa de lejos el frontis del Palacio de La Moneda y adelante una banda presidencial.

Título

Retrato de Juan Antonio Ríos

Fecha o período

1942

Creador

Ramón de Zubiaurre