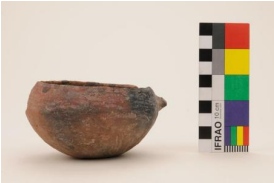

Registro 1-1028

Identificación

Institución
Museo Nacional de Historia Natural

Número de registro
1-1028

Nº de inventario
22930

Clasificación
Antropología, Arqueología y Etnografía - Utensilios, Herramientas y Equipos

Colección
Emil de Bruyne

Objeto
Cuenco

Dimensiones
Diámetro 10.6 cm - Alto 5.6 cm

Técnica / Material
Modelado de cerámica - Cerámica, Cerámica

Ubicación
En depósito - Museo Nacional de Historia Natural

Descripción
Pequeño contenedor cerámico subglobular. Un asa fragmentada. Base convexa. Superficie alisada. Decoración negra sobre rojo en el borde.

Estado de conservación
Regular

Contexto

Área cultural primer nivel
Chile

Área cultural segundo nivel
Norte Grande

Localidad
San Pedro de Atacama

Comuna

San Pedro de Atacama

Temporalidad
Período Medio

Gestión

Adquisición

Forma de ingreso
Donación

Procedencia
Emil de Bruyne

Fecha de ingreso
1965

Registradores
Viviana Ambos , 2012-12-26