

Registro 10-1236

Identificación

Institución

Museo Regional de Rancagua

Número de registro

10-1236

Nº de inventario

A-213

Clasificación

Antropología, Arqueología y Etnografía - Utensilios, Herramientas y Equipos

Colección

Arqueológica

Objeto

[Raspador](#)

Dimensiones

Ancho 0.8 cm - Largo 1.1 cm - Espesor 0.5 cm - Peso 0.8 cm

Técnica / Material

[Tallado](#) - [Piedra semipreciosa](#)

Ubicación

En depósito - Museo Regional de Rancagua

Descripción

Instrumento pequeño de color rojo oscuro con dos bordes funcionales. Tiene talla bifacial y retoque marginal

Estado de conservación

Muy bueno

Contexto

Área cultural primer nivel

Chile

Área cultural segundo nivel

Chile Central

Nombre sitio

La Granja

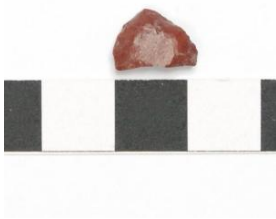
Localidad

Rancagua

Comuna

Rancagua

Temporalidad

Período Alfarero Temprano

Proyecto de investigación

Proyecto Plan de Rescate y evaluación Patrimonio Arqueológico enlace Rancagua. By Pass Rancagua

Nombre responsable

Carlos Ocampo

Cultura arqueológica

Complejo Lolleo

Gestión**Adquisición****Forma de ingreso**

Resolución CMN

Procedencia

Carlos Ocampo

Fecha de ingreso

2003-01-09

Registradores

Mario Henríquez, 2011-03-19

Mario Henríquez , 2012-05-23

Mario Claudio Henriquez Urzua, 2019-01-08

