

Registro 10-1416

Identificación

Institución

Museo Regional de Rancagua

Número de registro

10-1416

Nº de inventario

1419

Clasificación

Historia - Textil, Vestuario y Adornos

Colección

Apero Huaso

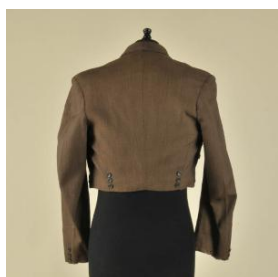

Objeto

[Chaqueta \(huaso\)](#)

Dimensiones

Alto 48 cm - Ancho 44.5 cm - Largo 60 cm

Técnica / Material

[Lana](#)



Descripción

Prenda de vestir masculina, confeccionada en tela de lana de color café, chaqueta corta que llega hasta la cintura, abrocha con dos botones en la parte delantera, lleva cuello con solapa y cuatro bolsillos de tapa adornados con botones. Lleva una hilera de tres botones en ambos costados a la altura de la cintura y en la terminación de las mangas.

Estado de conservación

Bueno



Contexto

Referencias documentales

Cordero Valdés, Lorena: Protocolo para la Descripción del Aperero del Huaso pp. 36 en Serie Documentación de Colecciones Patrimoniales. Manuales y Estudios, Centro de Documentación de Bienes Patrimoniales / DIBAM, Santiago, 2012

[articles-28941_archivo_01.pdf](#)



Gestión

Adquisición

Forma de ingreso

Donación

Procedencia

Marta Ebner

Fecha de ingreso

2010

Registradores

Lorena Cordero Valdés , 2011-11-04

