



Registro 10-833

Identificación

Institución

Museo Regional de Rancagua

Número de registro

10-833

Nº de inventario

881

Clasificación

Historia - Utensilios, Herramientas y Equipos

Colección

Apero Huaso



Objeto

[Estribo](#)

Dimensiones

Alto 18 cm - Ancho 16 cm - Profundidad 21 cm

Técnica / Material

[Tallado](#) - [Madera](#)

Ubicación

En exhibición - Museo Regional de Rancagua - Sala Didáctica

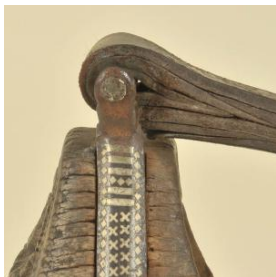

Descripción

Objeto de forma de prisma triangular. Elaborado en madera tallada en bajo relieve con diseños orgánicos de flores. Lleva llanta de hierro y acción de cuero. Es parte del apero huaso, se usa en pares para sostener los pies del jinete cuando va montado en su caballo.

Estado de conservación

Regular



Contexto

Referencias documentales

Cordero Valdés, Lorena: Protocolo para la Descripción del Apero del Huaso pp. 36 en Serie Documentación de Colecciones Patrimoniales. Manuales y Estudios, Centro de Documentación de Bienes Patrimoniales / DIBAM, Santiago, 2012

[articles-28941_archivo_01.pdf](#)



Gestión

Adquisición

Forma de ingreso

Compra

Procedencia

Roberto Castro

Fecha de ingreso

1997

Registradores

Lorena Cordero Valdés, 2009-06-18

Lorena Cordero Valdés , 2017-02-13

