



Registro 10-866

Identificación

Institución

Museo Regional de Rancagua

Número de registro

10-866

Nº de inventario

914

Clasificación

Historia - Utensilios, Herramientas y Equipos

Colección

Apero Huaso



Objeto

[Espuela](#)

Dimensiones

Alto 22.5 cm - Ancho 9.7 cm

Descripción

Objeto metálico, que se usa en pares ajustadas al talón del calzado para picar a la cabalgadura. Está compuesto de tres partes: el asta, un arco decorado con franjas negras cuyos extremos terminan de forma de rombo con dos perforaciones rectangulares en cada lado, desde el centro sale el pihuelo, elemento decorado con calados en forma de habichuelas y medias lunas; el pihuelo sujeta la rodaja, de forma circular con veintiocho púas concéntricas, mediante un pasador.

Estado de conservación

Muy bueno



Contexto

Referencias documentales

Cordero Valdés, Lorena: Protocolo para la Descripción del Apero del Huaso pp. 36 en Serie Documentación de Colecciones Patrimoniales. Manuales y Estudios, Centro de Documentación de Bienes Patrimoniales / DIBAM, Santiago, 2012

[articles-28941_archivo_01.pdf](#)

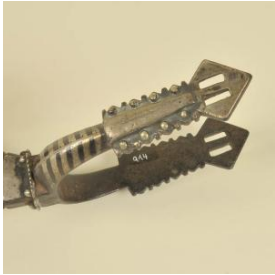

Gestión

Adquisición

Forma de ingreso

Compra

Procedencia

Emilio López Gelcich

Fecha de ingreso

1997-06

Registradores

Lorena Cordero Valdés, 2009-07-01

