



Registro 11-135

Identificación

Institución

Museo del Limarí

Número de registro

11-135

Nº de inventario

00135

Clasificación

Antropología, Arqueología y Etnografía - Utensilios, Herramientas y Equipos

Colección

Estadio Fiscal Ovalle



Objeto

[Jarro \(arqueológico y etnográfico\)](#)

Dimensiones

Alto 275 Milímetros - Peso 3675 Gramos - Diámetro máximo 319 Milímetros

Técnica / Material

[Modelado de cerámica](#) - [Cerámica](#), [Cerámica](#)



Ubicación

En exhibición - Museo del Limarí - Sala 1

Descripción

Jarro antropomorfo. Vasija simétrica, restringida con cuello, contorno complejo. Ambas superficies están alisadas. Borde evertido con labio convexo, cuello semihiperboloide, cuerpo subovooidal, base cónica invertida. En el cuello y cuerpo se registra decoración antropomorfa: rostro modelado e inciso en el cuello, brazos y posible instrumento musical en el cuerpo, modelados y adheridos al pastillaje.

Estado de conservación

Regular



Contexto

Área cultural primer nivel

Chile

Área cultural segundo nivel

Norte Chico

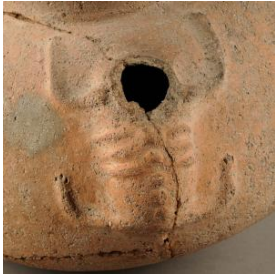
**Nombre sitio**

Estadio Fiscal de Ovalle

Localidad

Ovalle

Comuna

Ovalle

Temporalidad

Período Alfarero Intermedio Tardío

Nombre responsable

Guillermo Durruty

Cultura arqueológica

Cultura Inca / Diaguita-Inca

Referencias documentales

**Gestión****Registradores**

Raúl Araya Vega, 2018-02-02

Cantarutti . G y Mera.R, 1999-07-04

Soledad Donoso, 2007-05-01

