



Registro 11-200

Identificación

Institución

Museo del Limarí

Número de registro

11-200

Nº de inventario

00200

Clasificación

Antropología, Arqueología y Etnografía - Utensilios, Herramientas y Equipos

Colección

Estadio Fiscal Ovalle

Objeto

[Botella \(arqueológica y etnográfica\)](#)

Dimensiones

Peso 450 Gramos - Alto 148 Milímetros - Diámetro máximo 127 Milímetros

Técnica / Material

[Cerámica](#)

Ubicación

En depósito - Museo del Limarí

Descripción

Vasija simétrica, restringida con cuello, contorno complejo. Superficie exterior pulida y pintada negro sobre engobe rojo; superficie interior alisada. Borde evertido con labio convexo, cuello hiperboloide, cuerpo subsférico, base subsférica (con falso torno), asa vertical en arco de correa emplazada cuerpo-cuerpo.

Estado de conservación

Bueno

Contexto

Área cultural primer nivel

Chile

Área cultural segundo nivel

Norte Chico

Nombre sitio

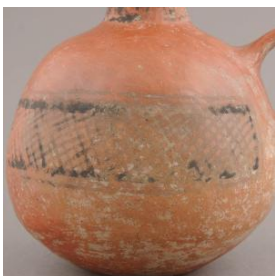



Estadio Fiscal de Ovalle

Localidad

Ovalle

Comuna

Ovalle

Temporalidad

Período Alfarero Tardío

Nombre responsable

Guillermo Durruty

Cultura arqueológica

Cultura Inca / Diaguita-Inca

Referencias documentales

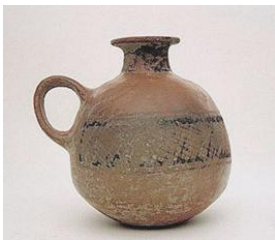
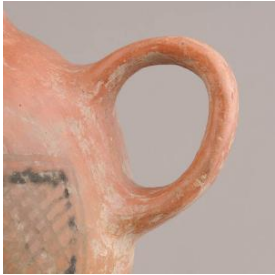

Gestión

Registradores

Raul Alfredo Araya Vega, 2018-02-13

