



## Registro 11-221

### Identificación

#### Institución

Museo del Limarí

#### Número de registro

11-221

#### Nº de inventario

00221

#### Clasificación

Antropología, Arqueología y Etnografía - Utensilios, Herramientas y Equipos

#### Colección

Estadio Fiscal Ovalle

#### Objeto

[Platillo \(plato\)](#)

#### Dimensiones

Peso 225 Gramos - Alto 75 Milímetros

#### Técnica / Material

[Modelado de cerámica](#) - [Cerámica](#), [Cerámica](#)

#### Ubicación

En depósito - Museo del Limarí

#### Descripción

Plato ornitomorfo. Vasija simétrica, no restringida, contorno simple. Superficie exterior pulida y engobada rojo; superficie interior pulida y pintada café y negro sobre engobe blanco. Borde directo evertido con labio convexo, cuerpo semiesférico, base convexa. Adherida al borde se registra una cabeza modelada ornitomorfa, y en el sector opuesto se emplazan dos protúberos a modo de cola o extremidades inferiores. La cabeza ornitomorfa se encuentra pintada. Es gemela de pieza nº00222.

#### Estado de conservación

Bueno

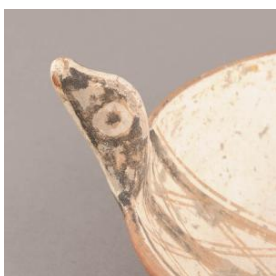

### Contexto

#### Área cultural primer nivel

Chile

#### Área cultural segundo nivel

Norte Chico

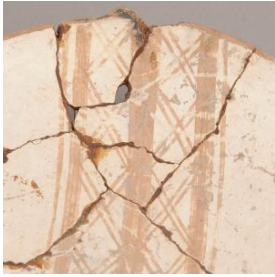
**Nombre sitio**

Estadio Fiscal de Ovalle

**Localidad**

Ovalle

**Comuna**

Ovalle

**Temporalidad**

Período Alfarero Tardío

**Nombre responsable**

Guillermo Durruty

**Cultura arqueológica**

Cultura Inca / Diaguita-Inca

**Referencias documentales**

---

**Gestión****Registradores**

Raul Alfredo Araya Vega, 2018-02-15



