



Registro 11-226

Identificación

Institución

Museo del Limarí

Número de registro

11-226

Nº de inventario

00226

Clasificación

Antropología, Arqueología y Etnografía - Utensilios, Herramientas y Equipos

Colección

Arqueológica



Objeto

[Olla \(arqueológica y etnográfica\)](#)

Dimensiones

Alto 84 Milímetros - Peso 199 Gramos

Técnica / Material

[Cerámica](#)

Ubicación

En depósito - Museo del Limarí

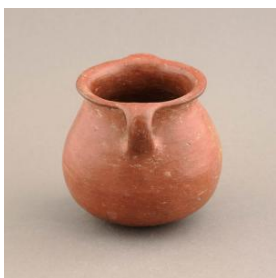

Descripción

Vasija simétrica, restringida con cuello, contorno inflectado. Borde evertido con labio convexo, cuello hiperboloide, cuerpo subsférico a ovoidal, asas verticales en arco de correa emplazadas labio-cuerpo.

Estado de conservación

Bueno



Contexto

Área cultural primer nivel

Chile

Área cultural segundo nivel

Norte Chico

Nombre sitio

Huamalata

Temporalidad



Período Alfarero Intermedio Tardío

Cultura arqueológica

Cultura Diaguita

Gestión

Registradores

Soledad Donoso, 2007-05-01

Raúl Araya , 2015-01-09



