



## Registro 11-240

### Identificación

#### Institución

Museo del Limarí

#### Número de registro

11-240

#### Nº de inventario

00240

#### Clasificación

Antropología, Arqueología y Etnografía - Utensilios, Herramientas y Equipos

#### Colección

Estadio Fiscal Ovalle

#### Objeto

[Platillo \(plato\)](#)

#### Dimensiones

Peso 350 Gramos

#### Técnica / Material

[Modelado de cerámica](#) - [Cerámica](#), [Cerámica](#)

#### Ubicación

En depósito - Museo del Limarí

#### Descripción

Plato ornitomorfo. Vasija simétrica, no restringida, contorno simple. Superficie exterior pulida y engobada rojo; superficie interior pulida y decorada con pintura negra y café sobre engobe rojo. Borde evertido con labio convexo, cuerpo semiesférico, base convexa. Se registran dos protúberos adheridos al borde. Es gemela de pieza nº00241.

#### Estado de conservación

Regular

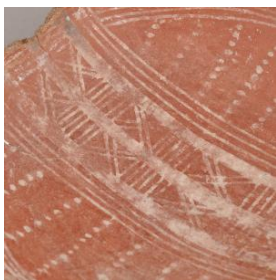
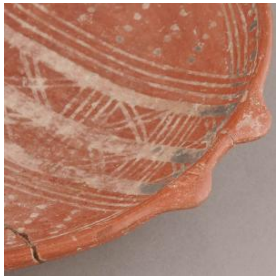

### Contexto

#### Área cultural primer nivel

Chile

#### Área cultural segundo nivel

Norte Chico

#### Nombre sitio

Estadio Fiscal de Ovalle

**Localidad**

Ovalle

**Comuna**

Ovalle

**Temporalidad**

Período Alfarero Tardío

**Nombre responsable**

Guillermo Durruty

**Cultura arqueológica**

Cultura Inca / Diaguita-Inca

**Referencias documentales**

---

**Gestión**

**Registradores**

Raul Alfredo Araya Vega, 2018-02-20

