



Registro 11-25

Identificación

Institución

Museo del Limarí

Número de registro

11-25

Nº de inventario

00025

Clasificación

Antropología, Arqueología y Etnografía - Utensilios, Herramientas y Equipos

Colección

Estadio Fiscal Ovalle



Objeto

[Botella \(arqueológica y etnográfica\)](#)

Dimensiones

Peso 420 Gramos - Alto 139 Milímetros - Diámetro máximo 106,3 Milímetros

Técnica / Material

[Cerámica](#)

Ubicación

En depósito - Museo del Limarí



Descripción

Vasija simétrica, Restringsida con cuello, contorno complejo. Borde evertido con labio recto, cuerpo semiovoidal, cuello hiperboloide, base cónica invertida (falso torno), asa vertical en arco de correa emplazada cuerpo-cuerpo, inserción doble adherida. Superficie exterior pulida y pintada café y negro sobre engobe blanco; superficie interior alisada excepto borde y principio cuello que están pulidos.

Estado de conservación

Bueno



Contexto

Área cultural primer nivel

Chile

Área cultural segundo nivel

Norte Chico

**Nombre sitio**

Estadio Fiscal de Ovalle

Localidad

Ovalle

Comuna

Ovalle

Temporalidad

Período Alfarero Tardío

Nombre responsable

Grete Mostny

Cultura arqueológica

Cultura Inca / Diaguita-Inca

Referencias documentales

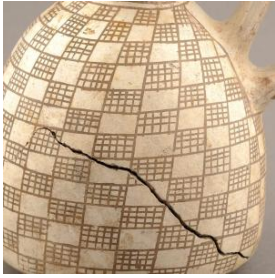
**Gestión****Registradores**

Raul Alfredo Araya Vega, 2018-01-19

