



Registro 11-276

Identificación

Institución

Museo del Limarí

Número de registro

11-276

Nº de inventario

00276

Clasificación

Antropología, Arqueología y Etnografía - Utensilios, Herramientas y Equipos

Colección

Estadio Fiscal Ovalle



Objeto

[Jarro \(arqueológico y etnográfico\)](#)

Dimensiones

Alto 225 Milímetros - Peso 1500 Gramos - Diámetro máximo 187 Milímetros

Técnica / Material

[Modelado de cerámica](#) - [Cerámica](#), [Cerámica](#)

Ubicación

En exhibición - Museo del Limarí - Sala 2



Descripción

Jarro antropomorfo. Vasija simétrica, restringida con cuello, contorno compuesto. Superficie interior alisada, excepto borde y cuello que presentan engobe; superficie exterior pulida y engobada rojo. Borde invertido con labio convexo, cuello subcilíndrico, cuerpo subs esférico, base plana, asa vertical en arco de correa emplazada cuello-cuerpo. En el cuello se registra un rostro antropomorfo modelado, compuesto por ojos granos de café con incisiones, nariz, boca y orejas adheridas al pastillaje.

Estado de conservación

Bueno

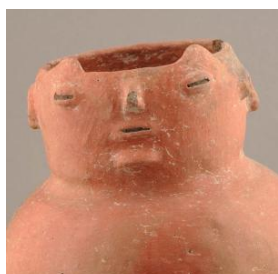

Contexto

Área cultural primer nivel

Chile

Área cultural segundo nivel



Norte Chico

Nombre sitio

Estadio Fiscal de Ovalle

Localidad

Ovalle

Comuna

Ovalle

Temporalidad

Período Alfarero Tardío

Nombre responsable

Julio Broussain

Cultura arqueológica

Cultura Inca / Diaguita-Inca

Referencias documentales

Gestión

Registradores

Raúl Araya Vega, 2018-02-22

G. Cantarutti, R. Mera, 1999-07-04

Soledad Donoso, 2007-05-01

