



Registro 11-280

Identificación

Institución

Museo del Limarí

Número de registro

11-280

Nº de inventario

00280

Clasificación

Antropología, Arqueología y Etnografía - Utensilios, Herramientas y Equipos

Colección

Valdivia

Objeto

[Jarro \(arqueológico y etnográfico\)](#)

Dimensiones

Peso 1283 Gramos

Técnica / Material

[Cerámica](#)

Ubicación

En depósito - Museo del Limarí

Descripción

Jarro. Vasija Simétrica, restringida con cuello, perfil compuesto. Borde directo, cuello subesférico, cuerpo cilíndrico, base no definida. Registra una asa en arco, lisa circular, emplazada cuello-cuerpo, inserción doble adherida, posición vertical. Ambas superficies están alisadas.

Estado de conservación

Regular

Contexto

Área cultural primer nivel

Chile

Área cultural segundo nivel

Centro-Sur

Localidad

Valdivia

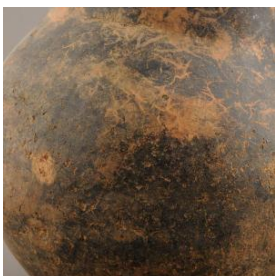

**Temporalidad**

Período Alfarero Tardío

Nombre responsable

Ramón Ogalde

Cultura arqueológica

Cultura Mapuche

Gestión**Adquisición****Procedencia**

Valdivia

Registradores

Raul Alfredo Araya Vega, 2018-02-22

