



## Registro 11-346

### Identificación

**Institución**

Museo del Limarí

**Número de registro**

11-346

**Nº de inventario**

00346

**Clasificación**

Antropología, Arqueología y Etnografía - Utensilios, Herramientas y Equipos

**Colección**

Durruty

**Objeto**

[Puco](#)

**Dimensiones**

Alto 89 Milímetros - Peso 650 Gramos

**Técnica / Material**

[Modelado de cerámica](#) - [Cerámica](#), [Cerámica](#)

**Ubicación**

En depósito - Museo del Limarí

**Descripción**

Puco zoomorfo. Vasija simétrica, no restringida, de perfil complejo. El borde es levemente evertido con labio convexo, cuerpo semihiperboloide y base subsférica. Ambas superficies están pulidas: la interior presenta engobe blanco; la exterior posee decoración en campos con pintura policroma, destacando un rostro zoomorfo. Estos campos están delimitados por engobe rojo, al igual que la base. Además, se registra un protúbulo bucal adherido al rostro pintado y un par de protúbulos semicirculares adheridos en el labio sobre los diseños laterales. El labio está alisado.

**Estado de conservación**

Bueno



### Contexto

**Área cultural primer nivel**

Chile

**Área cultural segundo nivel**

Norte Chico

**Temporalidad**

Período Alfarero Intermedio Tardío

**Nombre responsable**

Guillermo Durruty

**Cultura arqueológica**Cultura Diaguita

---

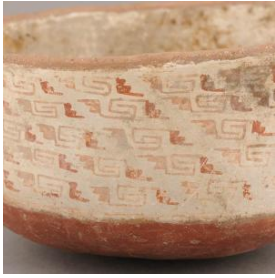
**Gestión****Registradores**

Soledad Donoso, 2007-05-01

Cantarutti . G y Mera.R, 2000-01-01



