



Registro 11-348

Identificación

Institución

Museo del Limarí

Número de registro

11-348

Nº de inventario

00348

Clasificación

Antropología, Arqueología y Etnografía - Utensilios, Herramientas y Equipos

Colección

Durruty

Objeto

[Puco](#)

Dimensiones

Alto 103 Milímetros - Peso 750 Gramos

Técnica / Material

[Modelado de cerámica](#) - [Cerámica](#), [Cerámica](#)

Ubicación

En depósito - Museo del Limarí

Descripción

Puco zoomorfo. Vasija simétrica, no restringida, de perfil compuesto. El borde es directo con labio convexo, cuerpo cilíndrico y base subesférica. Ambas superficies están pulidas: la interior presenta engobe blanco; la exterior posee decoración en campos con pintura polícroma, destacando un rostro zoomorfo. Estos campos están delimitados por engobe rojo, al igual que la base. Además, se registra un protúbulo bucal adherido al rostro pintado y un par de protúberos semicirculares adheridos en el labio sobre los diseños laterales. El labio de la pieza está pintado oscuro.

Estado de conservación

Bueno



Contexto

Área cultural primer nivel

Chile

Área cultural segundo nivel

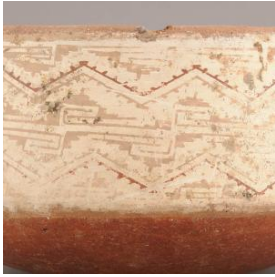

Norte Chico

Temporalidad

Período Alfarero Intermedio Tardío

Nombre responsable

Guillermo Durruty

Cultura arqueológica

Cultura Diaguita



Gestión

Registradores

Soledad Donoso, 2007-05-01

Cantarutti . G y Mera.R, 2000-01-01

