



## Registro 11-600

### Identificación

**Institución**

Museo del Limarí

**Número de registro**

11-600

**Nº de inventario**

00600

**Clasificación**

Antropología, Arqueología y Etnografía - Utensilios, Herramientas y Equipos

**Colección**

Durruty

**Objeto**

[Jarro \(arqueológico y etnográfico\)](#)

**Dimensiones**

Alto 215 Milímetros - Peso 1250 Gramos

**Técnica / Material**

[Cerámica](#)

**Ubicación**

En depósito - Museo del Limarí

**Descripción**

Vasija simétrica, restringida con cuello, de perfil compuesto. El borde es levemente evertido con labio convexo, cuello semihiperboloide, cuerpo ovoidal, base convexa-cóncava (falso torno), asa vertical en arco de correa emplazada labio-cuerpo. La superficie exterior está pulida y engobada de color rojo, la interior está alisada.

**Estado de conservación**

Muy bueno



### Contexto

**Área cultural primer nivel**

Chile

**Área cultural segundo nivel**

Norte Chico

**Temporalidad**

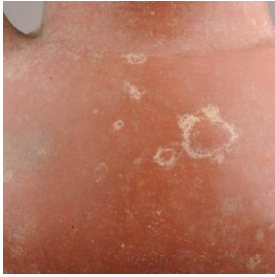

Período Alfarero Intermedio Tardío

**Nombre responsable**

Guillermo Durruty

**Cultura arqueológica**

Cultura Diaguita

---

**Gestión**

**Registradores**

Soledad Donoso, 2007-05-01

Cantarutti, G. y R. Mera, 2000-06-01



